

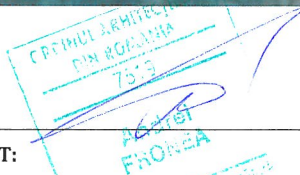

C. PĂRȚI DESENATE



PROIECTANT GENERAL:  S.C. INKSHAPE S.R.L. CUI R032329142 J22/1721/2013 www.inkshape.ro		TITLU PROIECT: Infiintare cladire cabinete medicale individuale in comuna Rafaila, judetul Vaslui	NUMĂR PROIECT: 39/2017
ȘEF PROIECT: Ing. Zaharia Mihaita Marius		BENEFICIAR: Comuna Rafaila	FAZĂ PROIECT: S.F.
PROIECTAT: Arh. Fronea Andrei			DATA PROIECT: 2017
DESENAT: Conf. Orto-Foto-Plan			TITLU PLANȘĂ: PLAN DE INCADRARE IN ZONA
		AMPLASAMENT: str. DJ 248 A, sat. Rafaila, com. Rafaila, jud. Vaslui	SCARA: 1:10000
			PLANȘĂ: A00



DIRTU I. CONSTANTIN

CALINCIUC MITICA

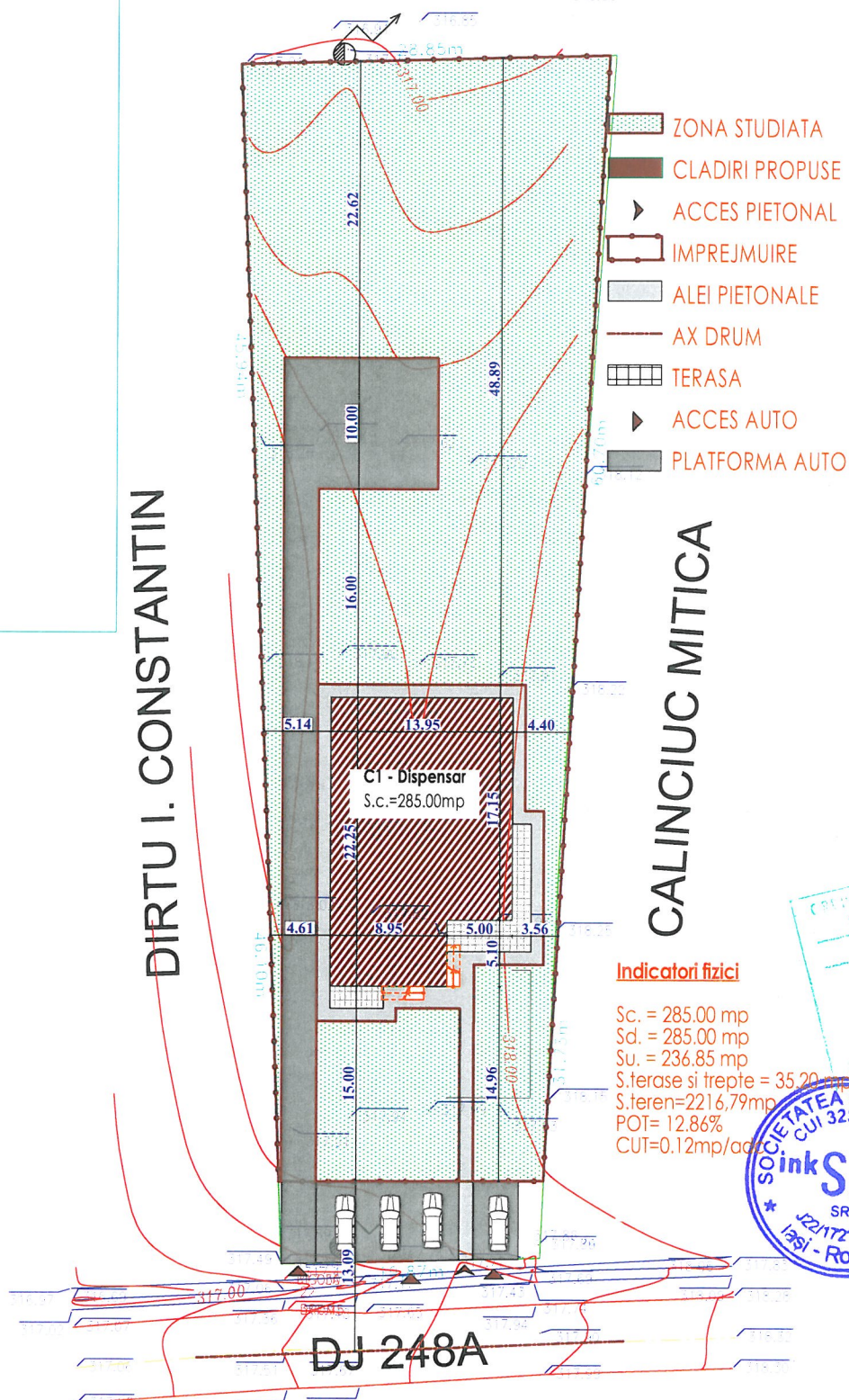

Andrei FRONEA



CLASA DE IMPORTANTA "C" - CATEGORIA DE IMPORTANTA III - GRADUL DE REZISTENTA LA FOC II

PROIECTANT GENERAL:  S.C. INKSHAPE S.R.L. CUI R032329142 J22/1721/2013 www.inkshape.ro		TITLU PROIECT: Infintare cladire cabinete medicale individuale in comuna Rafaila, judetul Vaslui		NUMĂR PROIECT: 39/2017	
ŞEF PROIECT: Ing. Zaharia Mihaita Marius		BENEFICIAR: Comuna Rafaila		FAZĂ PROIECT: S.F.	
PROIECTAT: Arh. Fronea Andrei		AMPLASAMENT: str. DJ 248 A, sat. Rafaila, com. Rafaila, jud. Vaslui		DATA PROIECT: 2017	
DESENAT: Arh. Fronea Andrei				TITLU PLANŞĂ: PLAN DE SITUATIE	
				SCARA: 1:500	PLANŞĂ: A01

Plan parter

scara 1/100

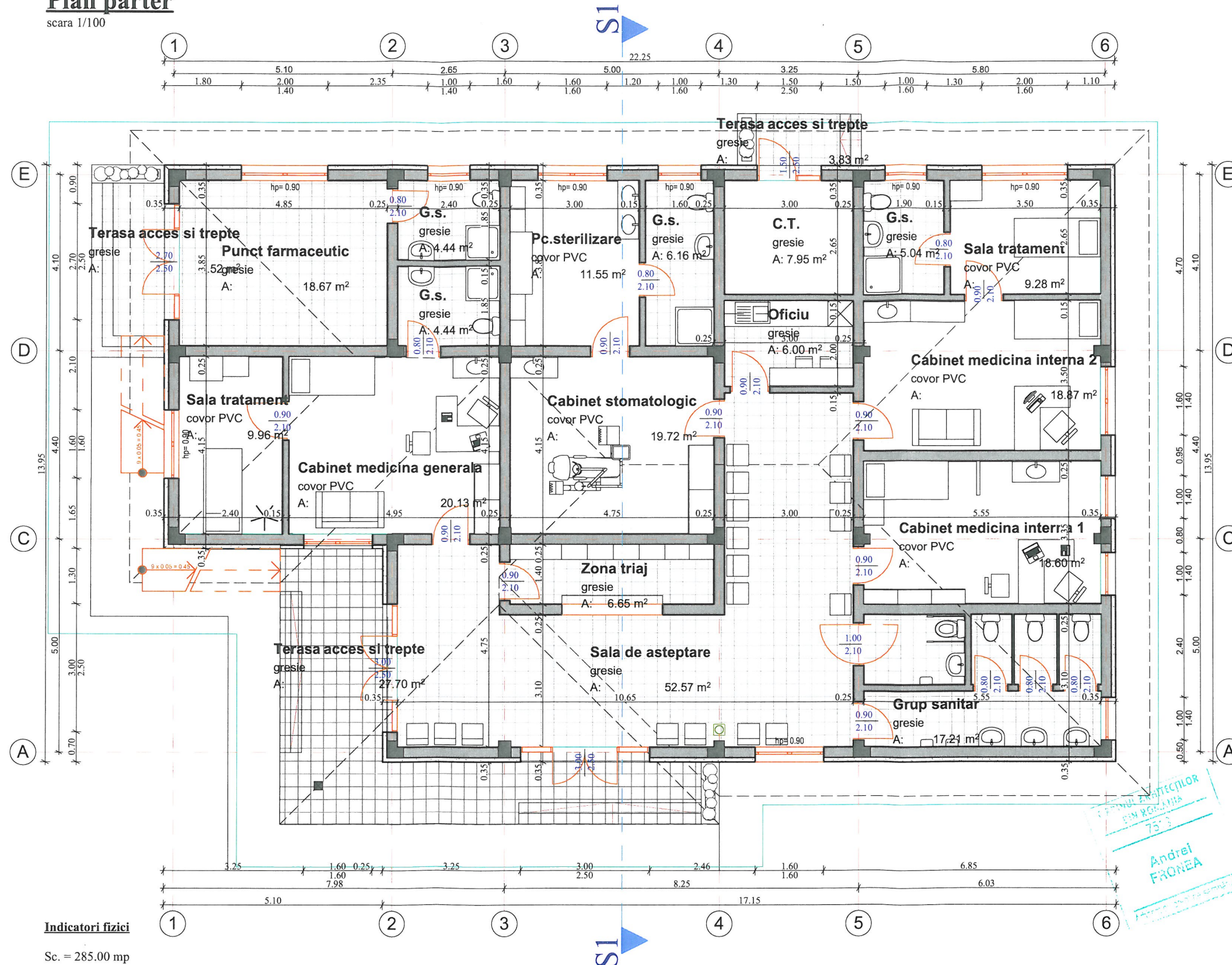

Indicatori fizici

Sc. = 285.00 mp
Sd. = 285.00 mp
Su. = 236.85 mp
S.terase si trepte = 39.00 mp
S.teren=2.216,79 mp
POT= 12.86%
CUT=0.12 mp/adc

CLASA DE IMPORTANTA "C" - CATEGORIA DE IMPORTANTA III - GRADUL DE REZISTENTA LA FOC II



PROIECTANT GENERAL:

inkShape S.C. INKSHAPE S.R.L.
CUI R032329142
J22/1721/2013
www.inkshape.ro

ŞEF PROIECT:

Ing. Zaharia Mihaita Marius

PROIECTAT:

Arh. Fronea Andrei

DESENAT:

Arh. Fronea Andrei

TITLU PROIECT:

**Infiintare cladire cabinete
medicale individuale in comuna
Rafaila, judetul Vaslui**

BENEFICIAR:

Comuna Rafaila

AMPLASAMENT:

str. DJ 248 A, sat. Rafaila, com. Rafaila,
jud. Vaslui

NUMĂR PROIECT:

39/2017

FAZĂ PROIECT:

S.F.

DATA PROIECT:

2017

TITLU PLANŞĂ:

PLAN PARTER

SCARA:

1:100

PLANŞĂ:

A02

Plan invelitoare

scara 1/100

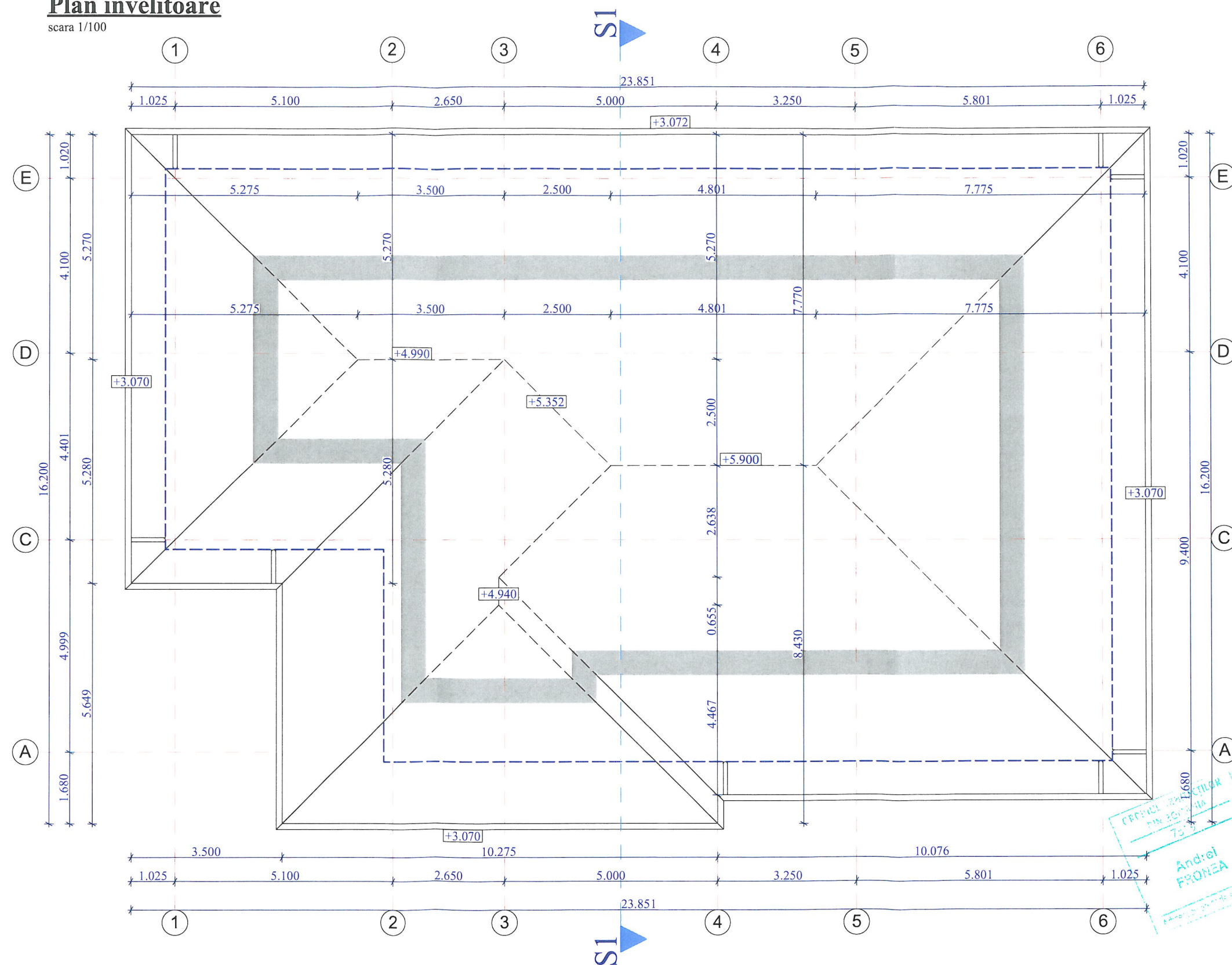

CLASA DE IMPORTANTA "C" - CATEGORIA DE IMPORTANTA III - GRADUL DE REZISTENTA LA FOC II



PROIECTANT GENERAL:

inkshape S.C. INKSHAPE S.R.L.
CUI R032329142
J22/1721/2013
www.inkshape.ro

ŞEF PROIECT:

Ing. Zaharia Mihaita Marius

PROIECTAT:

Arh. Fronea Andrei

DESENAT:

Arh. Fronea Andrei

TITLU PROIECT:

Infiintare cladire cabinete
medicale individuale in comuna
Rafaila, judetul Vaslui

BENEFICIAR:

Comuna Rafaila

AMPLASAMENT:

str. DJ 248 A , sat. Rafaila, com. Rafaila,
jud. Vaslui

NUMĂR PROIECT: 39/2017

FAZĂ PROIECT: S.F.

DATA PROIECT: 2017

TITLU PLANŞĂ:

PLAN INVELITOARE

SCARA:

1:100

PLANŞĂ:

A03

SECTIUNE S-S

scara 1:100

invelitoare tabla profilata

folie polietilena

astereala

capriori lemn

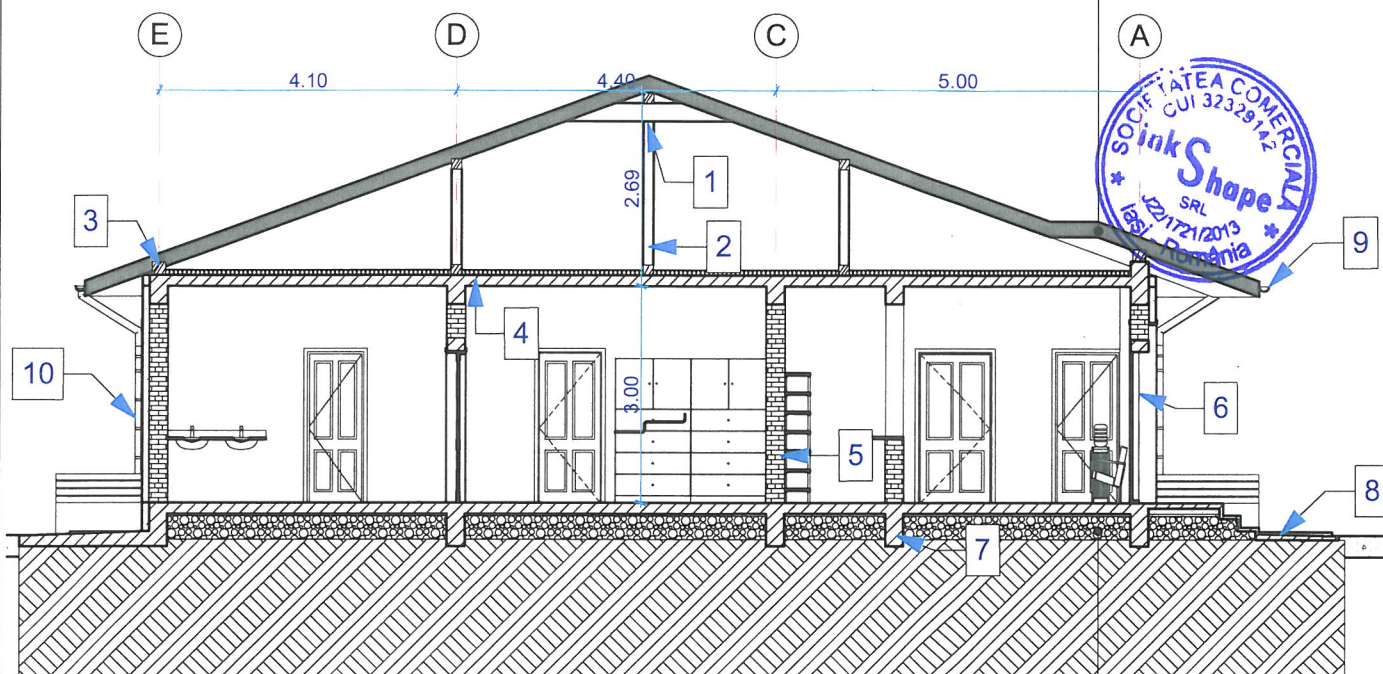

LEGENDA

1 pana de coama 12x14

2 pop 12x12

3 cosoroaba 12x12

4 planseu din B.A.

5 pereti din zidarie G.V.P.

6 tamplarie pvc cu geam termopan

7 fundatie din beton armat

8 trotuar din beton

9 jgheab din tabla zincata

10 burlane din tabla zincata

pardoseala finita

pardoseala beton slab armat

termoizolatie polistiren

folie polietilena

balast compactat

strat pamant bine compactat

CLASA DE IMPORTANTA "C" - CATEGORIA DE IMPORTANTA III - GRADUL DE REZISTENTA LA FOC II

PROIECTANT GENERAL:

inkShape

S.C. INKSHAPE S.R.L.

CUI R032329142

J22/1721/2013

www.inkshape.ro

TITLU PROIECT:

**Infiiintare cladire cabinete
medicale individuale in comuna
Rafaila, judetul Vaslui**

NUMĂR PROIECT:

39/2017

FAZĂ PROIECT:

S.F.

DATA PROIECT:

2017

TITLU PLANȘĂ:

SECTIUNE S-S

ȘEF PROIECT:

Ing. Zaharia Mihaita Marius

PROIECTAT:

Arh. Fronea Andrei

DESENAT:

Arh. Fronea Andrei

BENEFICIAR:

Comuna Rafaila

AMPLASAMENT:

str. DJ 248 A, sat. Rafaila, com. Rafaila,
jud. Vaslui

SCARA:

1:100

PLANȘĂ:

A04

Fatada principala



Fatada posterioara

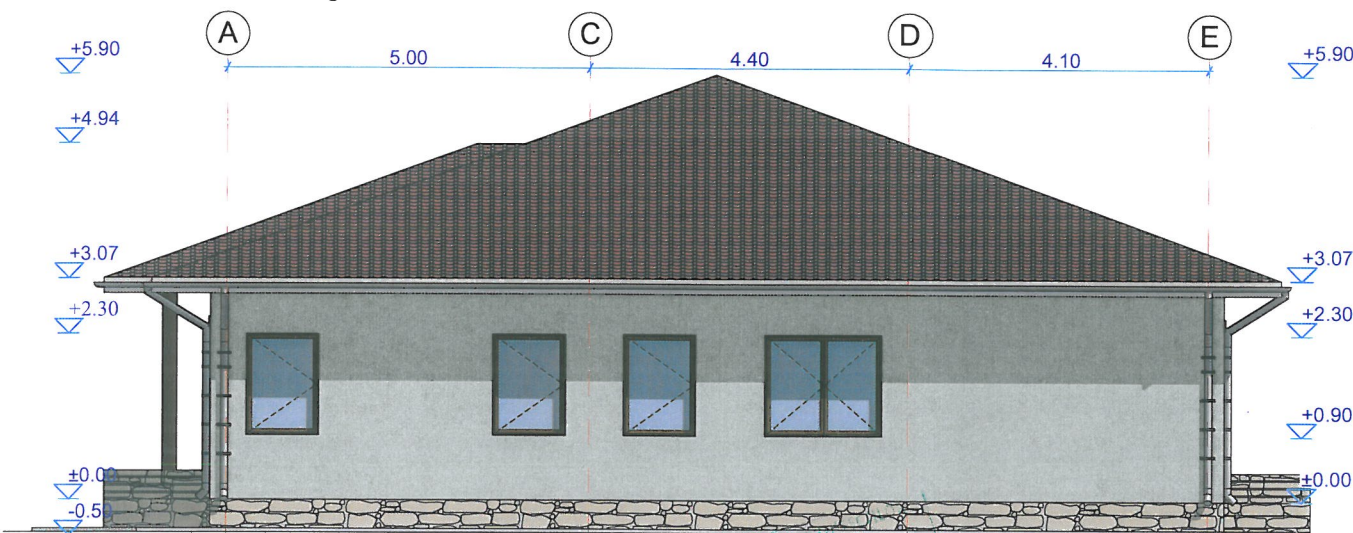

LEGENDA MATERIALE

Nr	MATERIAL	DENUMIRE	CULOARE RAL
1		Placaj piatra aparenta	
2		Tencuiala decorativa	1015
3		Tabla tip tigla	2011
4		Jgheaburi si burlane	7040
5		Templarie/Pazie pvc	STEJAR
6		Geam termopan	LOW E
7		Balustrada din lemn lacuit natur	STEJAR



PROIECTANT GENERAL:



S.C. INKSHAPE S.R.L.
CUI R032329142
J22/1721/2013
www.inkshape.ro

TITLU PROIECT:

**Infiiintare cladire cabinete
medicale individuale in comuna
Rafaila, judetul Vaslui**

NUMĂR PROIECT:

39/2017

FAZĂ PROIECT:

S.F.

DATAPROIECT:

2017

TITLU PLANȘĂ:

**FATADA PRICIPALA
FATADA POSTERIOARA**

ȘEF PROIECT:

Ing. Zaharia Mihaita Marius

PROIECTAT:

Arh. Fronea Andrei

DESENAT:

Arh. Fronea Andrei

BENEFICIAR:

Comuna Rafaila

AMPLASAMENT:

str. DJ 248 A, sat. Rafaila, com. Rafaila,
jud. Vaslui

SCARA:

1:100

PLANȘĂ:

A05

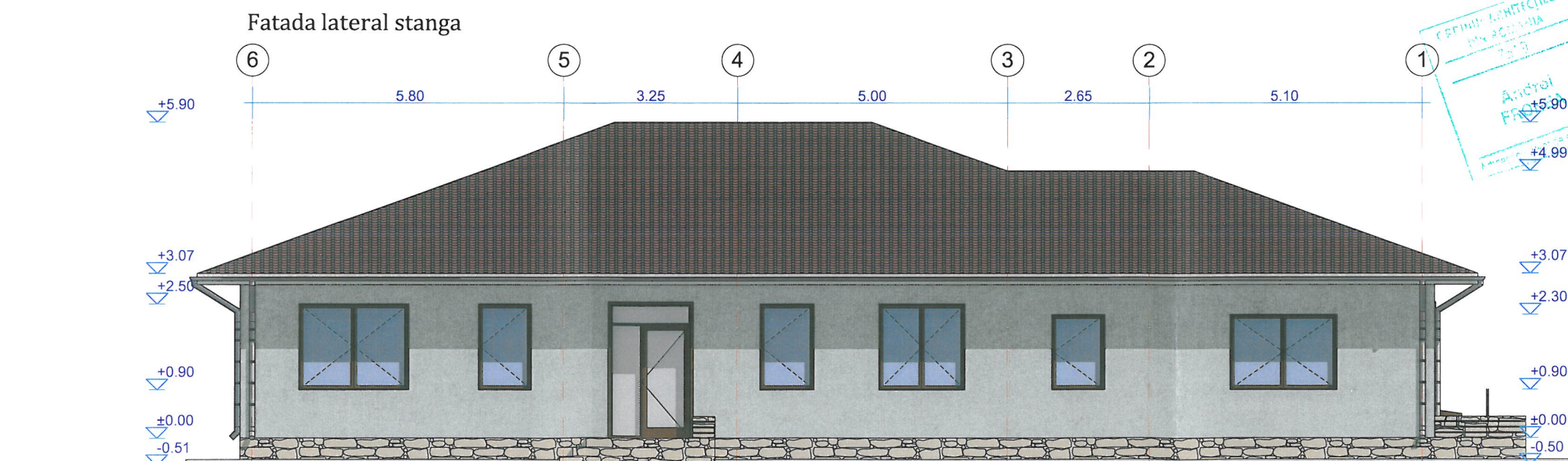
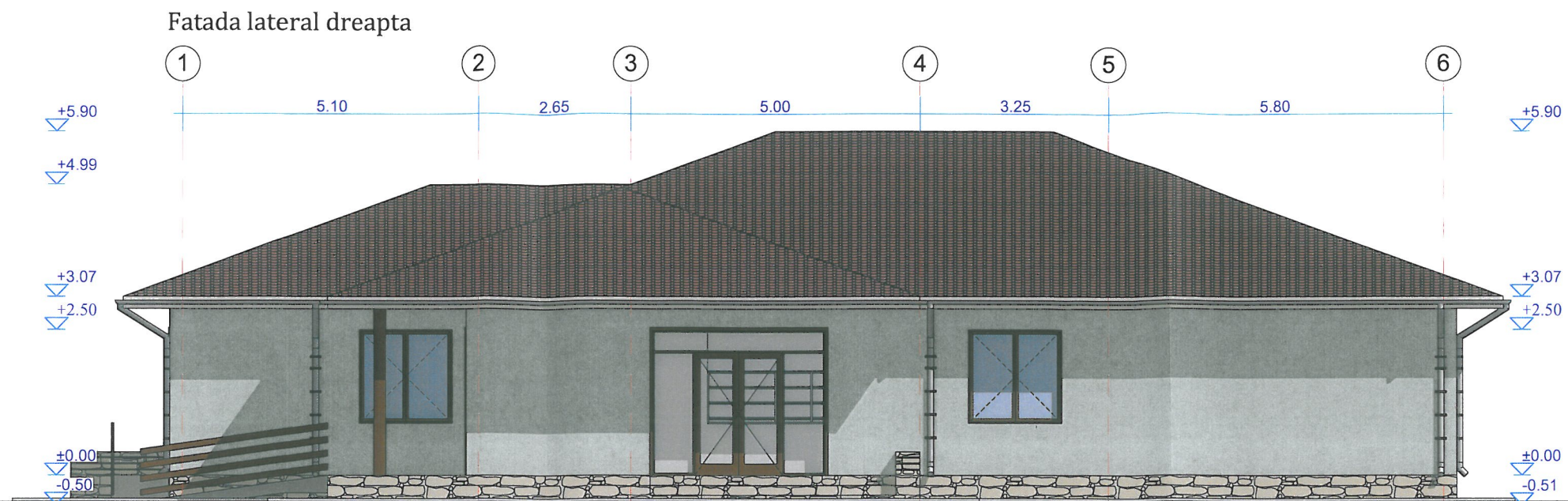

LEGENDA MATERIALE		
Nr	MATERIAL	DENUMIRE
1		Placaj piatra aparenta
2		Tencuiala decorativa
3		Tabla tip tigla
4		Jgheaburi si burlane
5		Templari/Pazie pvc
6		Geam termopan
7		Balustrada din lemn lacuit natur
		CULOARE RAL
		1015
		2011
		7040
		STEJAR
		LOW E
		STEJAR

PROIECTANT GENERAL:	
S.C. INKSHAPE S.R.L.	
CUI R032329142	
J22/1721/2013	
www.inkshape.ro	
ŞEF PROIECT:	Ing. Zaharia Mihaita Marius
PROIECTAT:	Arh. Fronea Andrei
DESENAT:	Arh. Fronea Andrei
TITLU PROIECT:	Infiintare cladire cabinete medicale individuale in comuna Rafaila, judetul Vaslui
BENEFICIAR:	Comuna Rafaila
AMPLASAMENT:	str. DJ 248 A, sat. Rafaila, com. Rafaila, jud. Vaslui
NUMĂR PROIECT:	39/2017
FAZĂ PROIECT:	S.F.
DATA PROIECT:	2017
TITLU PLANŞĂ:	FATADA LAERAL DREAPTA FATADA LATERAL STANGA
SCARA:	1:100
PLANŞĂ:	A06

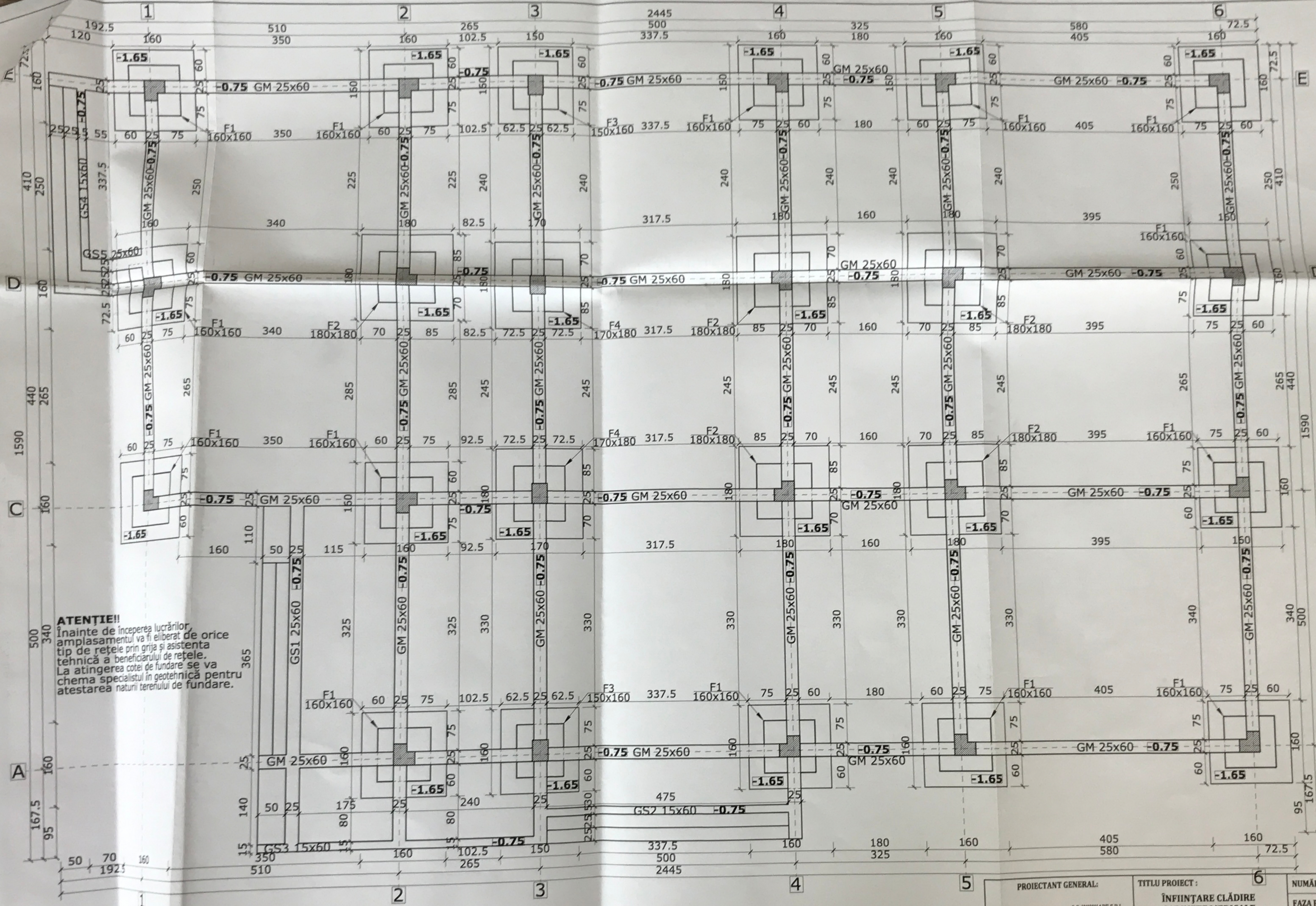

ATENȚIE!!
Înainte de începerea lucrărilor, amplasamentul va fi eliberat de orice tip de rețele prin grija și asistența tehnică a beneficiarului de rețele. La atingerea cotei de fundare se va chema specialistul în geotehnică pentru atestarea naturii terenului de fundare.

Nota:
1. Trasarea și orientarea construcției se face conform planului de situație Ao.
2. Cota +0.00 reprezintă cota pardoselii finite de la parter.
3. Sistemul de fundare este alcătuit din fundații izolate rigide alcătuite dintr-o talpă din beton simplu și un cuzinet din beton armat.
4. Amplasamentul se află într-o zonă seismică caracterizată printr-o accelerație de proiectare $a_g = 0.30g$ și o perioadă de control (colt) $T_c = 0.70s$, conform P100-1/2013.
5. Clasa de importanță a construcției este III.

Normative ce se respectă în execuție
NP 112-14 - Normativ pentru proiectarea structurilor de fundare directă;
C169/88 - Normative privind executarea și recepționarea lucrărilor de terasamente;
C 56/85 - Normativ tehnic pentru verificarea lucrărilor de beton și beton armat;
NE 012 - 2010 - Normativ privind executarea lucrărilor de beton și beton armat;
C300/94 - Normativ de prevenire și stingere a incendiilor pe durata executării lucrărilor.

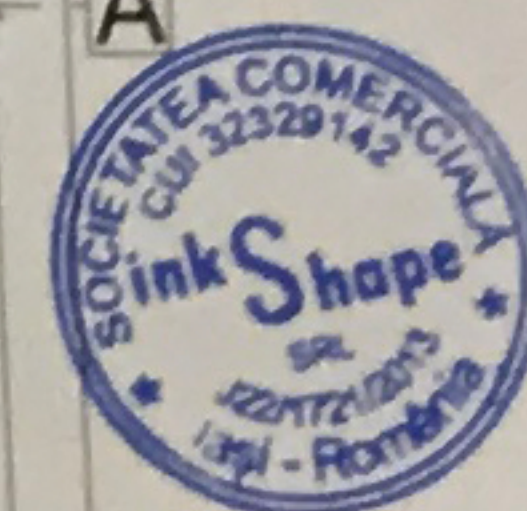

PROIECTANT GENERAL: inkShape S.C. INKSHAPE S.R.L. CUI 32329142 12/17/21/2013 www.inkshape.ro		TITLU PROIECT: ÎNFIINȚARE CLĂDIRE CABINETE MEDICALE INDIVIDUALE ÎN COMUNA RAFAILA, JUDEȚUL VASLUI		NUMĂR PROIECT: 39/2017	
ȘEF PROIECT: Ing. Zaharia Marius		BENEFICIAR: COMUNA RAFAILA		FAZA PROIECT: S.F.	
PROIECTAT: Ing. Zaharia Marius		AMPLASAMENT: str. DJ 248A, sat Rafaila, comuna Rafaila, județul Vaslui		DATA PROIECT: 2017	
DESENAT: Ing. Zaharia Marius				TITLU PLANȘĂ: PLAN FUNDATII	
				SCARA: 1:50	
				PLANȘĂ: R1	

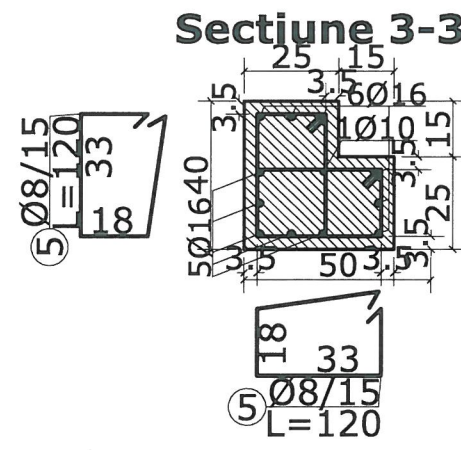
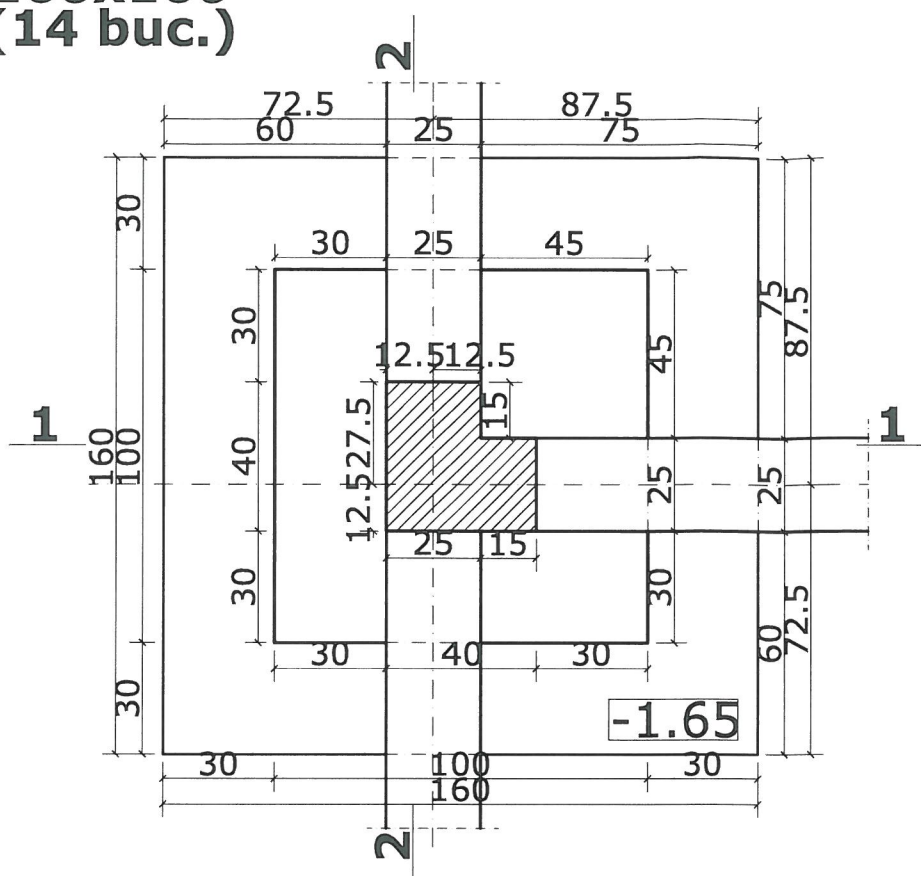

F1
160x160
(14 buc.)

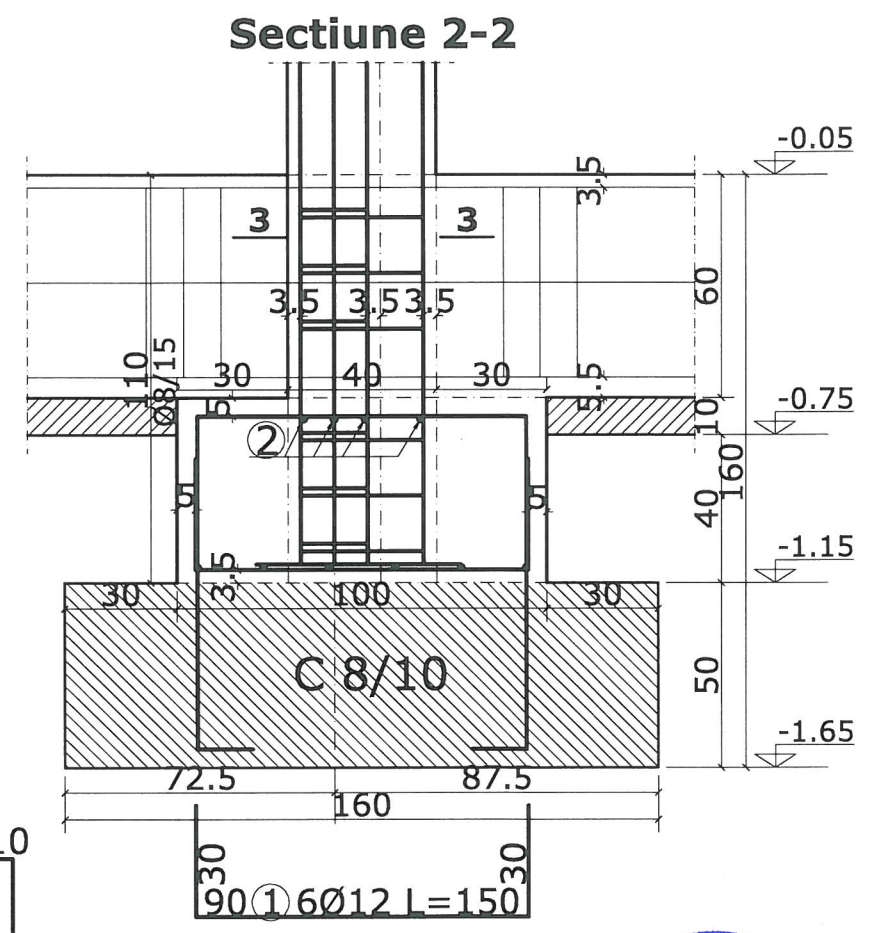
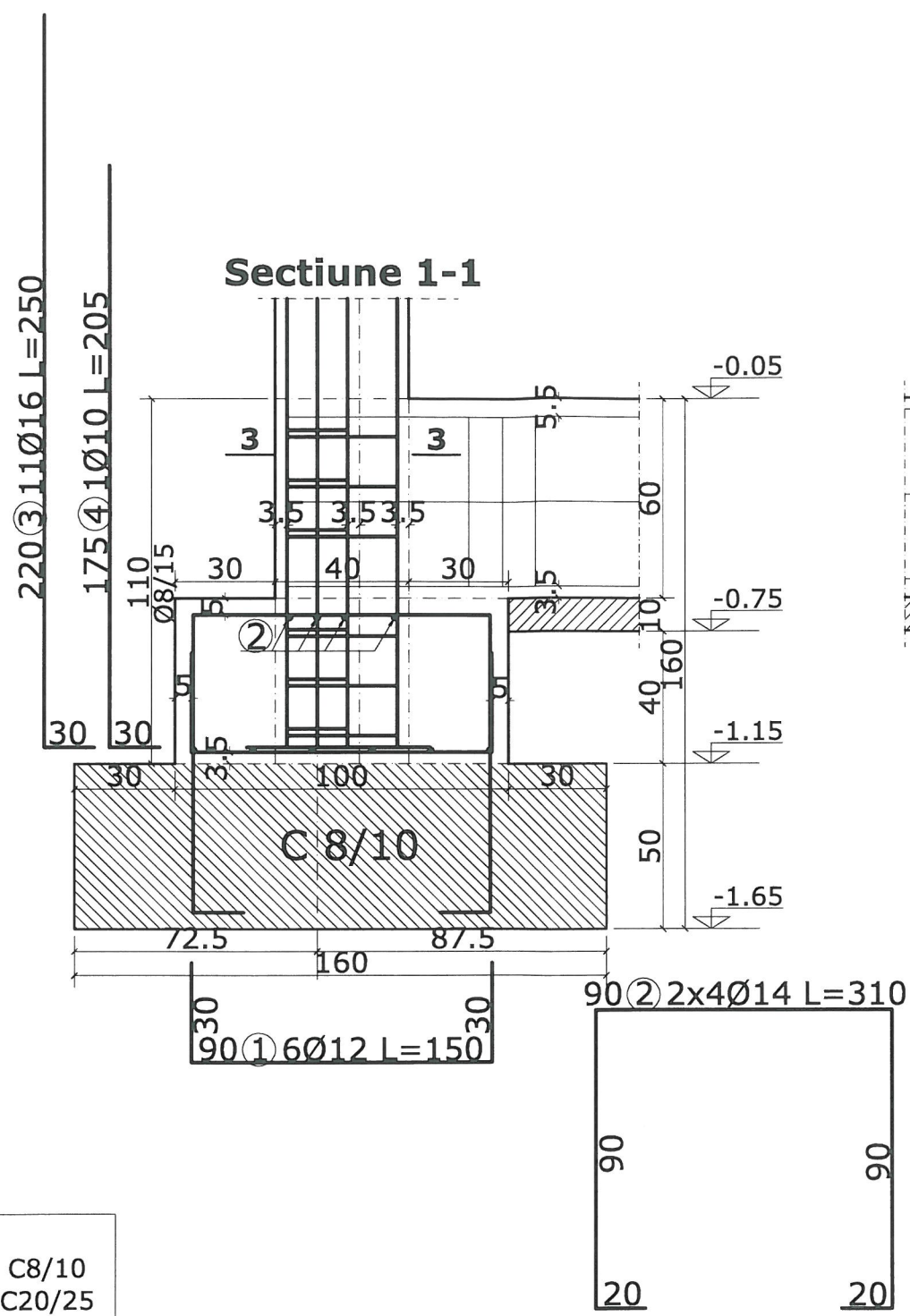

MATERIALE:
BETON SIMPLU: C8/10
BETON ARMAT: C20/25
OTEL: PC52, OB37

NOTA:
Acoperiri cu beton: STÂLPI
- pentru armăturile longitudinale - 35mm



PROIECTANT GENERAL:		TITLU PROIECT : ÎNFIINȚARE CLĂDIRE CABINETE MEDICALE INDIVIDUALE ÎN COMUNA RAFAILA, JUDEȚUL VASLUI	NUMĂR PROIECT:	39/2017
 <div>S.C. INKSHAPE S.R.L. CUI R032329142 J22/1721/2013 www.inkshape.ro</div> 			FAZA PROIECT:	S.F.
			DATA PROIECT:	2017
			TITLU PLANȘĂ:	
ȘEF PROIECT : Ing. Zaharia Marius		BENEFICIAR : COMUNA RAFAILA	DETALII ARMARE FUNDAȚIE IZOLATĂ	
PROIECTAT : Ing. Zaharia Marius		AMPLASAMENT : str. DJ 248A, sat Rafaila, comuna Rafaila, județul Vaslui		
DESENAT : Ing. Zaharia Marius				SCARA: 1:20

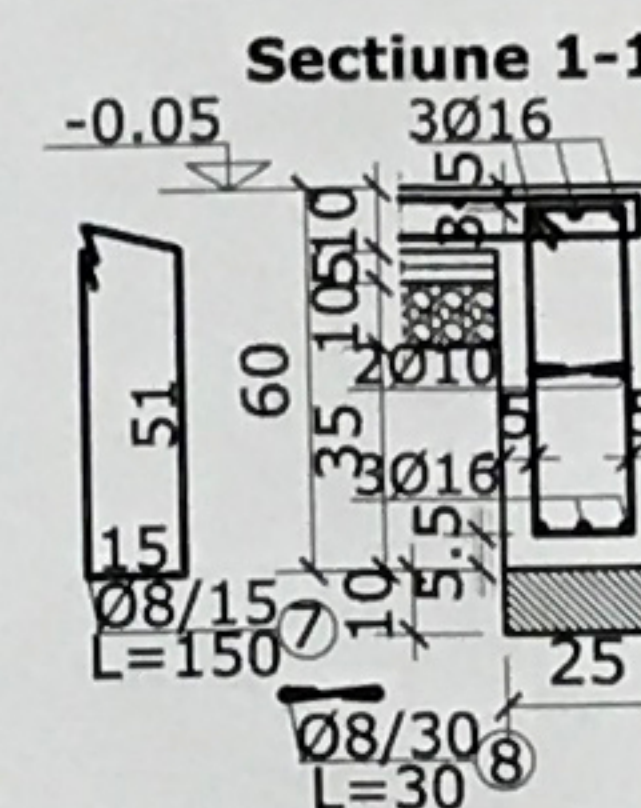
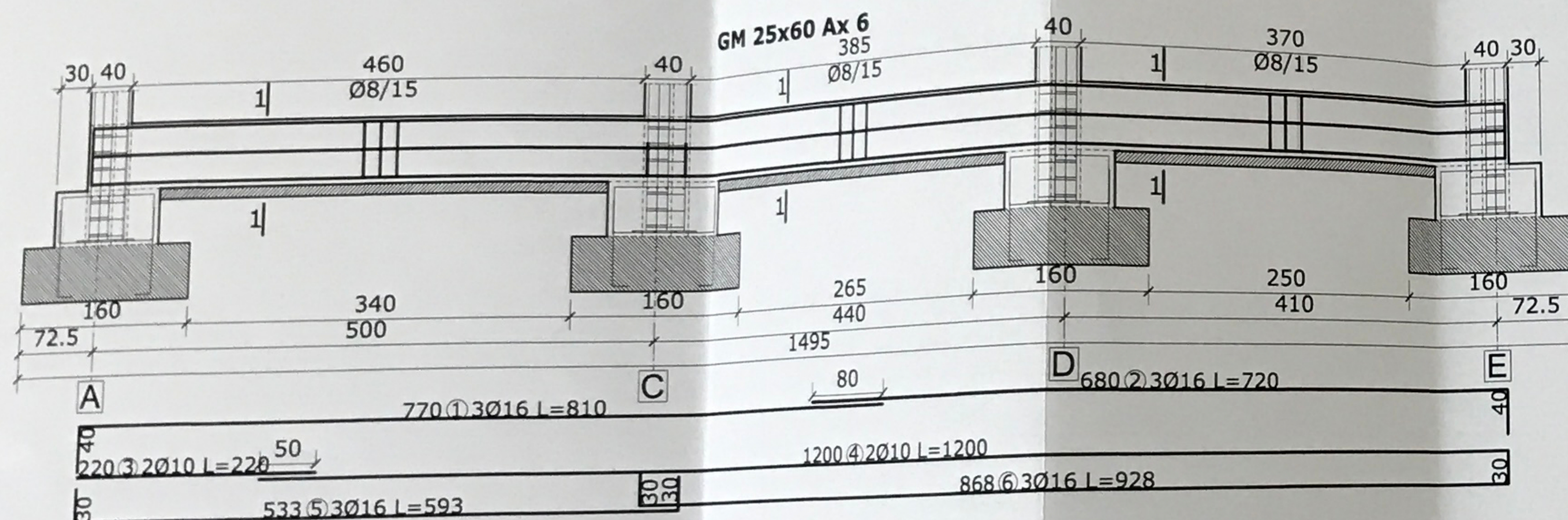
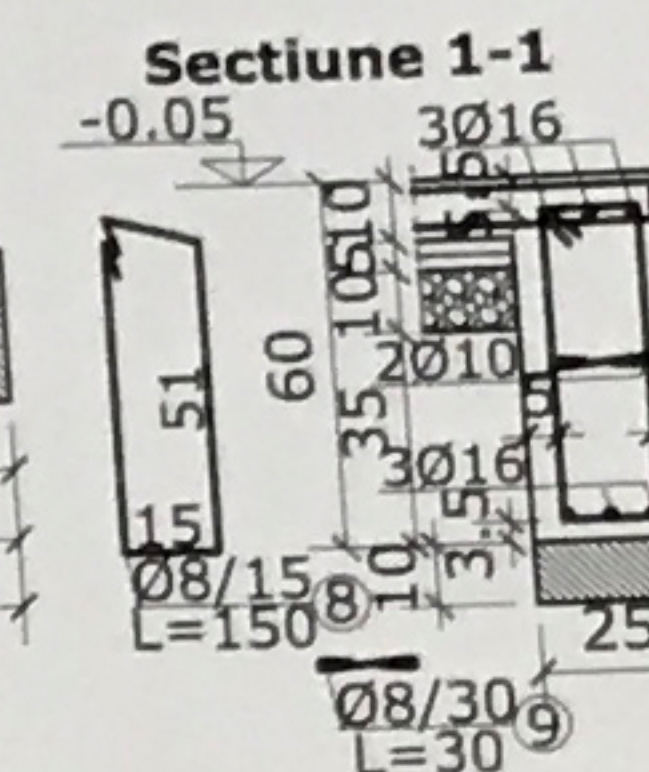
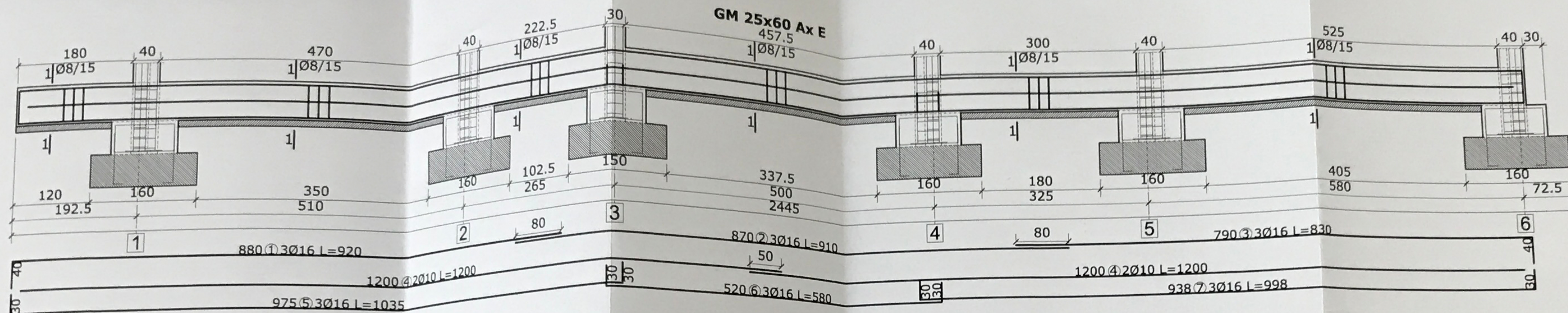

NOTA:

Acoperiri cu beton:

-pentru armaturile de la partea superioara si inferioara a grinzilor urmariti sectiunile- 35mm(55mm)

-pentru armaturile de pe fetele laterale ale grinzilor-50mm

(Acoperirile se refera la armaturile longitudinale)

NOTA

- * Pentru dispunerea grinzilor in plan, vezi plansa R1.
- * Lungimile barelor de armatura sunt date in exterior, cu exceptia etrierilor, care se masoara la interior.
- * Toate rosturile de turnare orizontale sau verticale vor fi tratate conform prevederilor NE 012.

MATERIALE:

BETON SIMPLU: C8/10

BETON ARMAT: C20/25

OTEL: PC52, OB37



PROIECTANT GENERAL: S.C. INKSHAPE S.R.L. CUI RO32329142 J22/1721/2013 www.inkshape.ro	TITLU PROIECT : ÎNFIINȚARE CLĂDIRI CABINETE MEDICALE INDIVIDUALE ÎN COMUNA RAFAILA, JUDEȚUL VASLUI	NUMĂR PROIECT:	39/2017
		FAZA PROIECT:	S.F.
		DATA PROIECT:	2017
		TITLU PLANȘĂ:	
ȘEF PROIECT : Ing. Zaharia Marius	BENEFICIAR : COMUNA RAFAILA	DETALII ARMARE GRINZI DE ECHILIBRARE	
PROIECTAT : Ing. Zaharia Marius	AMPLASAMENT : str. DJ 248A, sat Rafaila, comuna Rafaila, județul Vaslui		
DESENAT : Ing. Zaharia Marius		SCARA: 1:50	PLANȘĂ: R3

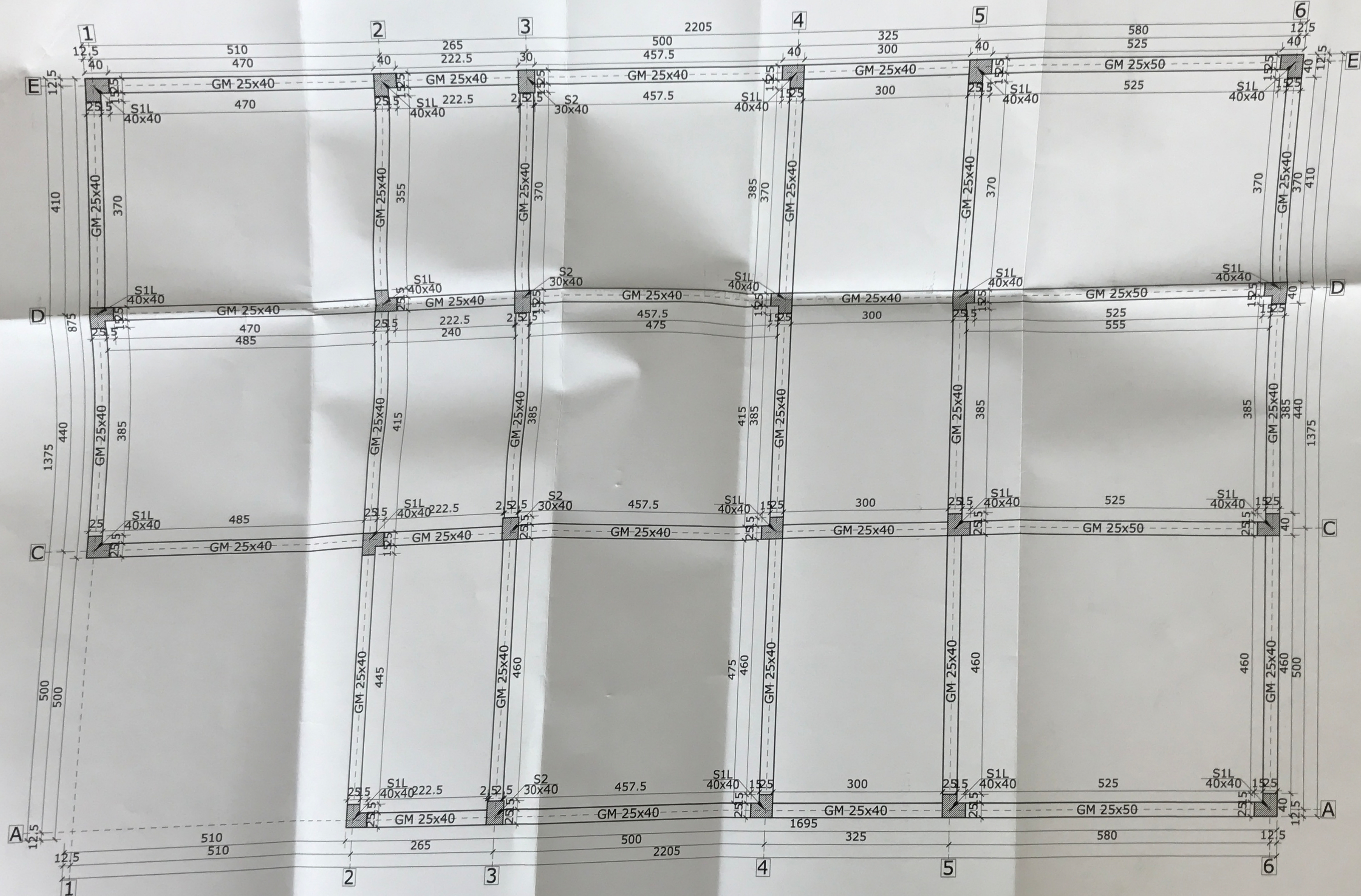

PROIECTANT GENERAL:		TITLU PROIECT:	NUMĂR PROIECT:		39/2017
S.C. INKSHAPE S.R.L. CUI RO32329142 122/1721/2013 www.inkshape.ro			FAZA PROIECT:		S.F.
inkShape		BENEFICIAR:	DATA PROIECT:		2017
ŞEF PROIECT: Ing. Zaharia Marius			TITLU PLANŞĂ:		PLAN STRUCTURA PARTE
PROIECTAT: Ing. Zaharia Marius		COMUNA RAFAILA			
DESENAT: Ing. Zaharia Marius		AMPLASAMENT: str. DJ 248A, sat Rafaila, comuna Rafaila, județul Vaslui			
		SCARA:		1:50	PLANŞĂ:

Plan parter

scara 1/100

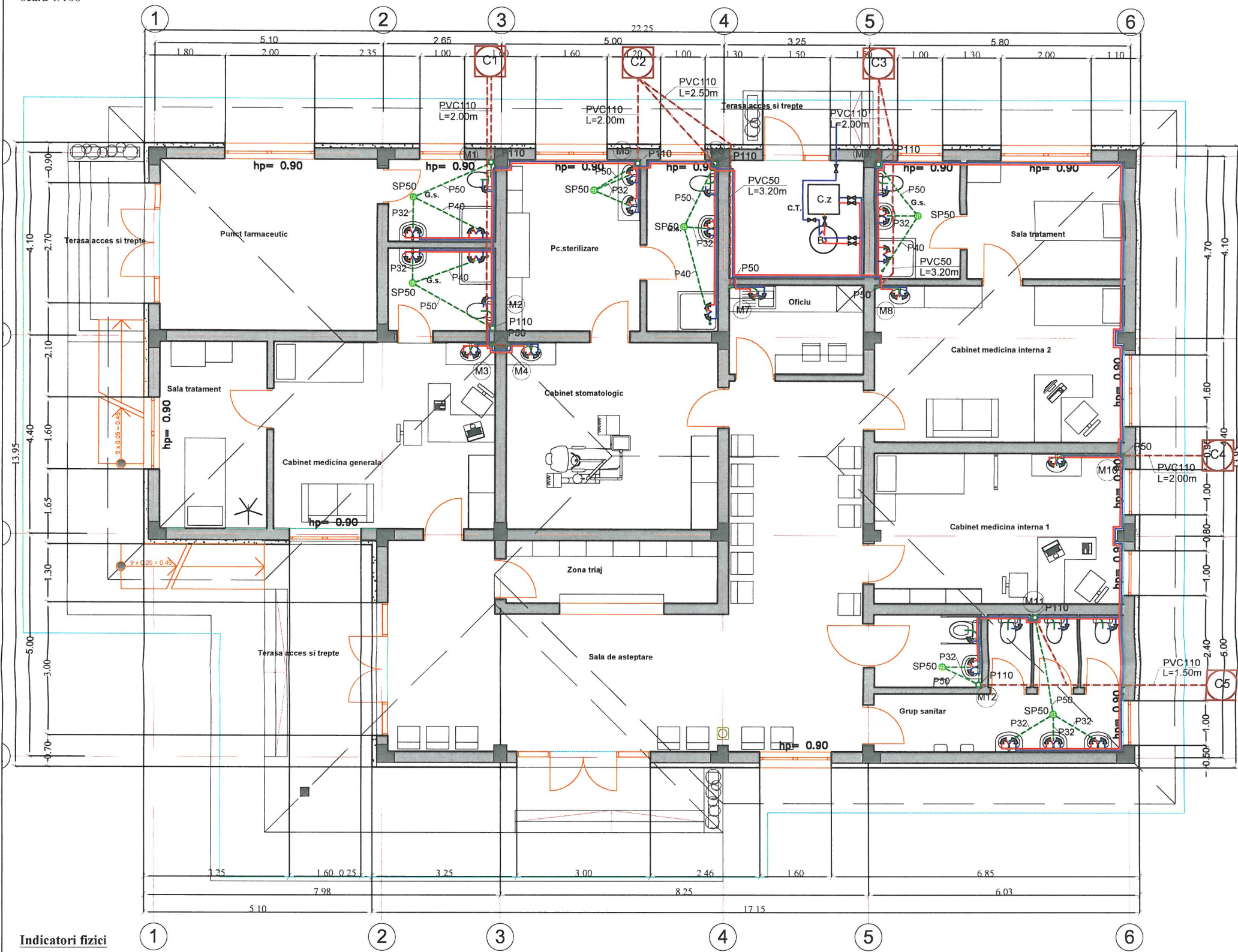

Indicatori fizici

Sc. = 285.00 mp
Sd. = 285.00 mp
Su. = 236.85 mp
S.terase si trepte = 39.00 mp
S.teren=2.216,79 mp
POT= 12.86%
CUT=0.12 mp/adc



LEGENDA

- Conducta de apa rece menajera din polipropilena
- Conducta de apa calda menajera din polipropilena
- P32-P110
- Conducta din polipropilena de canalizare
- PVC110
- Conducta canalizare executata din PVC
- SP
- Sifon de pardoseala
- BMSL
- Baterie monocomanda lavoar
- BMCD
- Baterie monocomanda pentru cada de dus cu dus fix
- RC3/8"
- Robinet de colt pentru WC
- RS
- Robinet cu sfera
- RF1/2"
- Racord flexibil
- Centrala termica cu combustibil solid

PROIECTANT GENERAL:		TITLU PROIECT :		NUMĂR PROIECT:	39/2017
 S.C. INKSHAPE S.R.L. CUI RO32329142 J22/1721/2013 www.inkshape.ro		ÎNFIINȚARE CLĂDIRI CABINETE MEDICALE INDIVIDUALE ÎN COMUNA RAFAILA, JUDEȚUL VASLUI		FAZA PROIECT:	S.F.
ȘEF PROIECT : Ing. Zaharia Marius		BENEFICIAR : COMUNA RAFAILA		DATA PROIECT:	2017
PROIECTAT : Ing. Ciocanel Claudiu		AMPLASAMENT : str. DJ 248A, sat Rafaila, comuna Rafaila, județul Vaslui		TITLU PLANȘĂ:	
DESENAT : Ing. Ciocanel Claudiu				PLAN PARTER INSTALATII SANITARE	
				SCARA:	1:100
				PLANȘĂ:	IS1

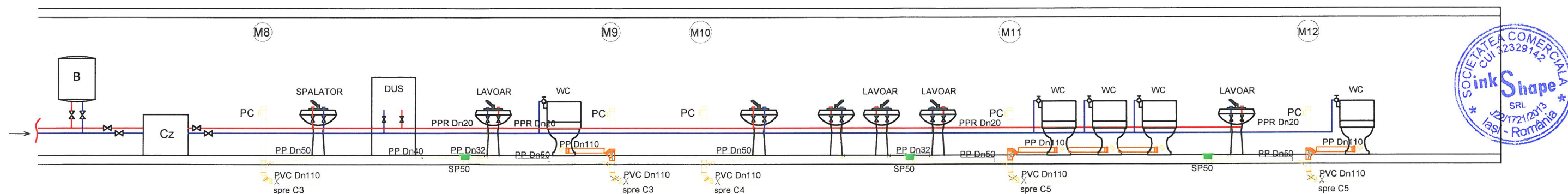
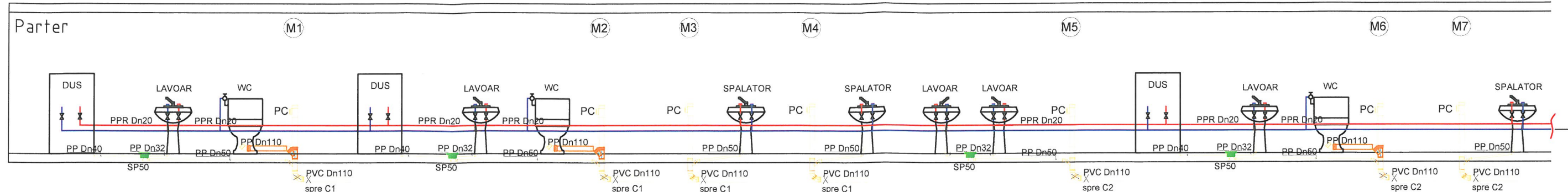

LEGENDA

—	Conducta de apa rece menajera din polipropilena
—	Conducta de apa calda menajera din polipropilena
— P32-P110	Conducta din polipropilena de canalizare
— PVC110	Conducta canalizare executata din PVC
— SP	Sifon de pardoseala
— BMSL	Baterie monocomanda lavoar
— BMCD	Bateri monocomanda pentru cada de dus cu dus fix
— RC3/8"	Robinet de colt pentru WC
— RS	Robinet cu sfera
— RF1/2"	Racord flexibil
— 	Centrala termica cu combustibil solid

PROIECTANT GENERAL:  S.C. INKSHAPE S.R.L. CUI R032329142 J22/1721/2013 www.inkshape.ro		TITLU PROIECT : ÎNFIINȚARE CLĂDIRI CABINETE MEDICALE INDIVIDUALE ÎN COMUNA RAFAILA, JUDEȚUL VASLUI		NUMĂR PROIECT: 39/2017
ȘEF PROIECT : Ing. Zaharia Marius		BENEFICIAR : COMUNA RAFAILA		FAZA PROIECT: S.F.
PROIECTAT : Ing. Ciocanel Claudiu		AMPLASAMENT : str. DJ 248A, sat Rafaila, comuna Rafaila, județul Vaslui		DATA PROIECT: 2017
DESENAT : Ing. Ciocanel Claudiu		TITLU PLANȘĂ: SCHEMA COLAONELOR INSTALATII SANITARE		SCARA: 1:100
				PLANȘĂ: IS2

Plan parter

scara 1/100

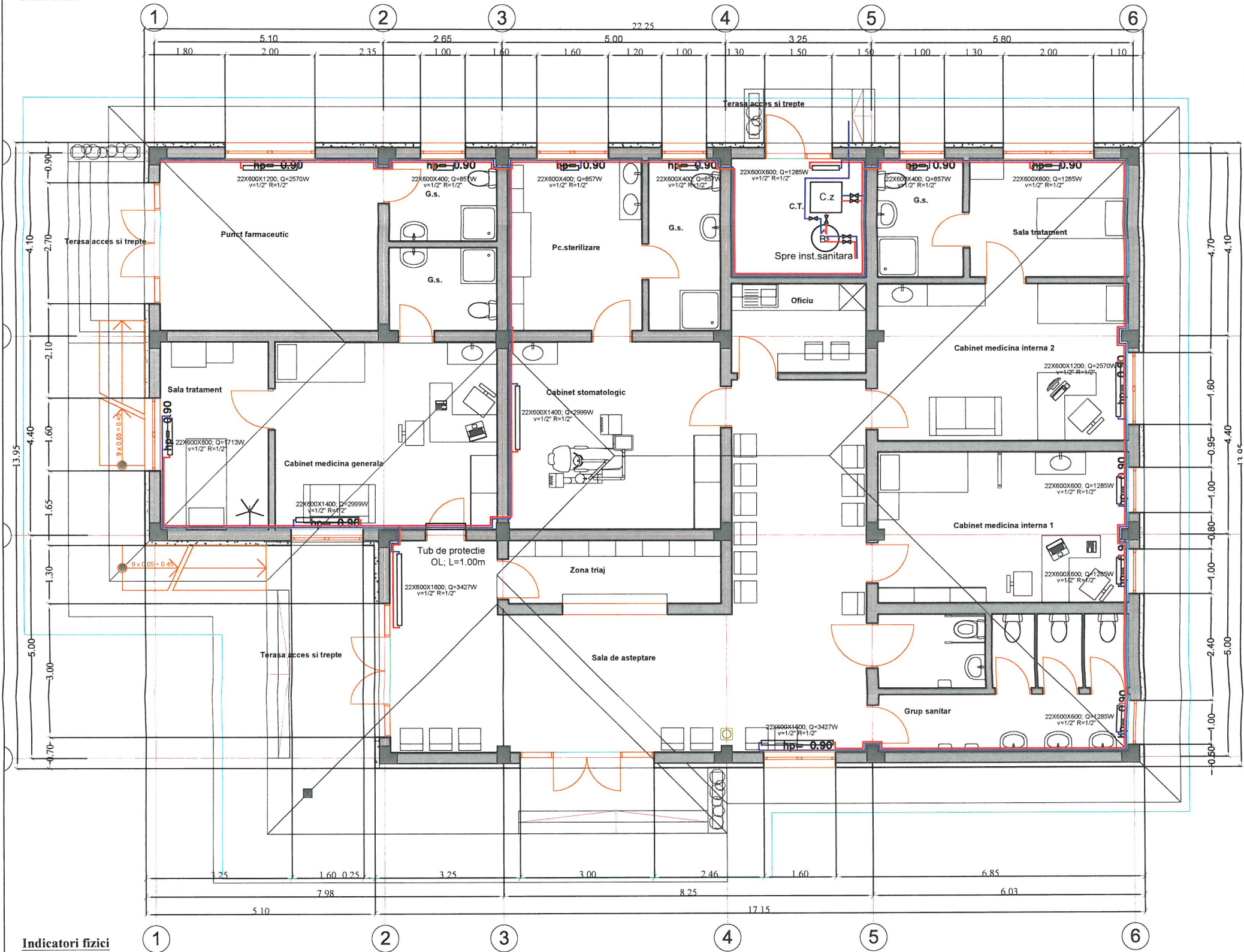

Indicatori fizici

Sc. = 285.00 mp
Sd. = 285.00 mp
Su. = 236.85 mp
S.terase si trepte = 39.00 mp
S.teren=2.216.79 mp
POT= 12.86%
CUT=0.12 mp/adc

LEGENDA

- Agent Termic Tur
- Agent Termic Retur
- Apa Rece (Potabila)
- Centrala termica



PROIECTANT GENERAL:		TITLU PROIECT :		NUMĂR PROIECT:	39/2017
 S.C. INKSHAPE S.R.L. CUI R032329142 J22/1721/2013 www.inkshape.ro		ÎNFIINȚARE CLĂDIRE CABINETE MEDICALE INDIVIDUALE ÎN COMUNA RAFAILA, JUDEȚUL VASLUI		FAZA PROIECT:	S.F.
ȘEF PROIECT : Ing. Zaharia Marius		BENEFICIAR : COMUNA RAFAILA		DATA PROIECT:	2017
PROIECTAT : Ing. Ciocanel Claudiu		AMPLASAMENT : str. DJ 248A, sat Rafaila, comuna Rafaila, județul Vaslui		TITLU PLANȘĂ: PLAN PARTER INSTALATII TERMICE	
DESENAT : Ing. Ciocanel Claudiu				SCARA: 1:100	PLANȘĂ: IT1

PARTER

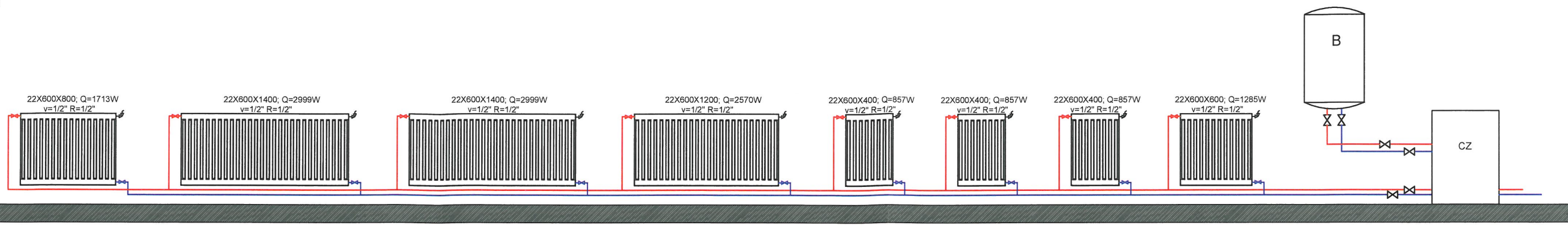

PARTER

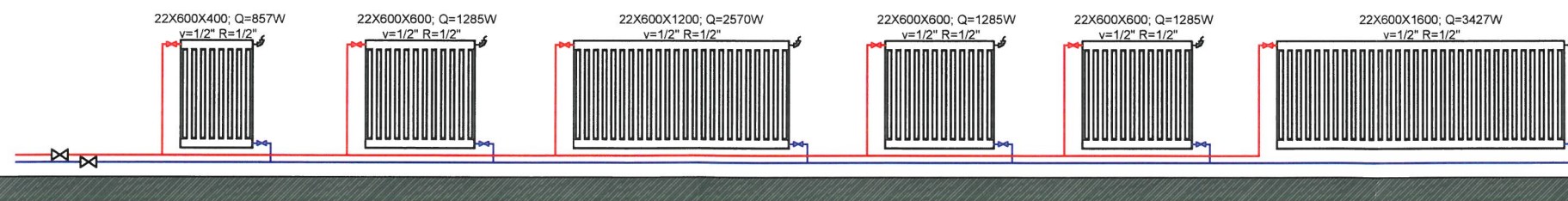

LEGENDA

- Agent Termic Tur
- Agent Termic Retur
- Apa Rece (Potabila)
-  Centrala termica

PROIECTANT GENERAL:  S.C. INKSHAPE S.R.L. CUI R032329142 J22/1721/2013 www.inkshape.ro		TITLU PROIECT : ÎNFIINȚARE CLĂDIRE CABINETE MEDICALE INDIVIDUALE ÎN COMUNA RAFAILA, JUDEȚUL VASLUI		NUMĂR PROIECT: 39/2017
ȘEF PROIECT : Ing. Zaharia Marius		BENEFICIAR : COMUNA RAFAILA		FAZA PROIECT: S.F.
PROIECTAT : Ing. Ciocanel Claudiu		AMPLASAMENT : str. DJ 248A, sat Rafaila, comuna Rafaila, județul Vaslui		DATA PROIECT: 2017
DESENAT : Ing. Ciocanel Claudiu		TITLU PLANȘĂ: SCHEMA COLAONELOR INSTALATII TERMICE		SCARA: 1:100
				PLANȘĂ: IT2

Plan parter

scara 1/100

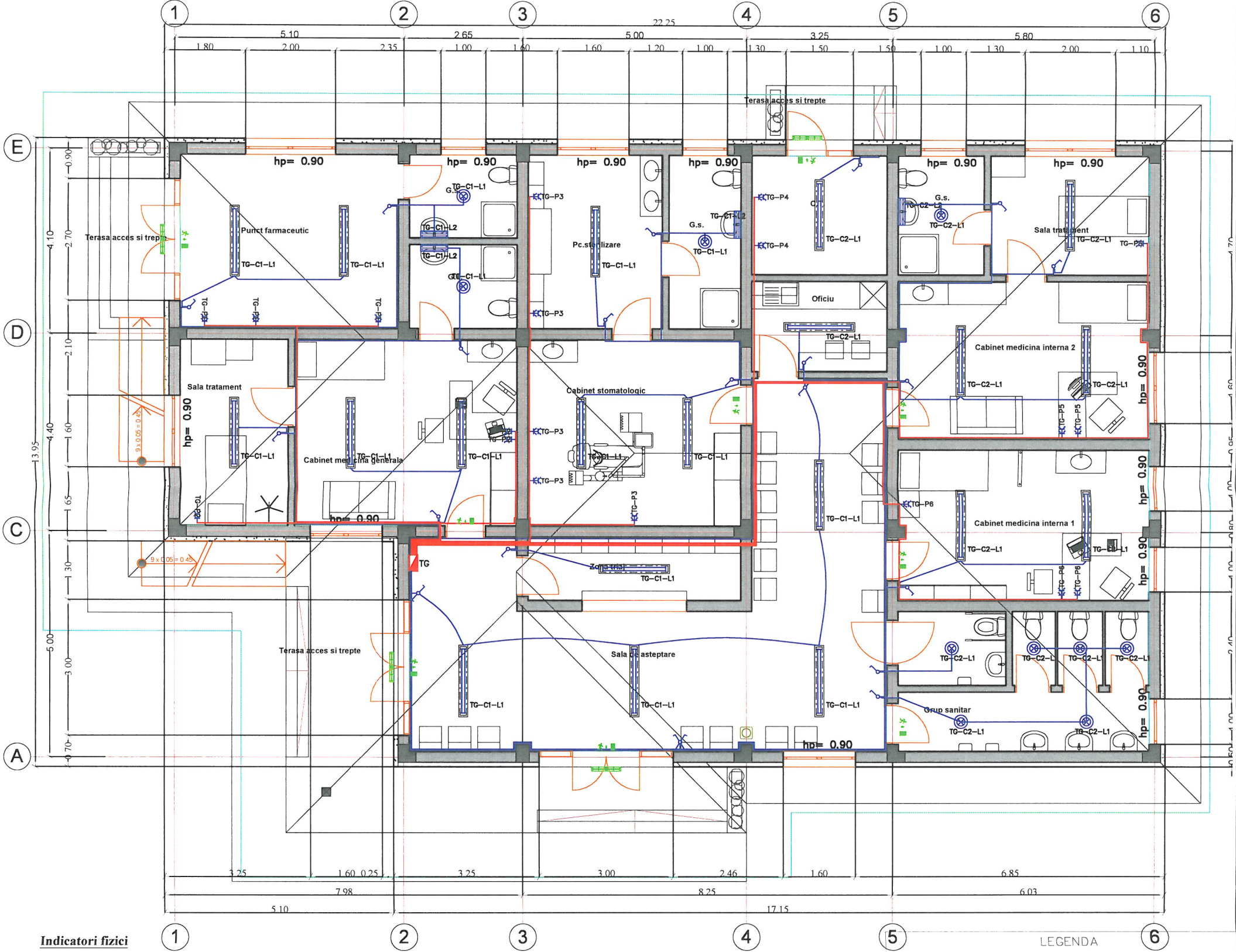

Indicatori fizici

Sc. = 285.00 mp
Sd. = 285.00 mp
Su. = 236.85 mp
S.terase si trepte = 39.00 mp
S.teren=2.216,79 mp
POT= 12.86%
CUT=0.12 mp/adc

LEGENDA

CIL 3	- corp de iluminat tip aplica-lampa cu incandescenta;
CIL 4	- corp de iluminat tip CISA-2x8W, echipat cu lampi tu fluorescente, inductor si acumulator Ni-Cd ce asigura o autonomie de func in regim de siguranta de 2h, montaj ingropat, grad de IP40;
CIL 7	- corp de iluminat rezistent la praf, cu umiditate 50/60Hz, echipat cu balast electronic, tub fluorescent grad de protectie IP65, temperatura de culoare 4000K; - iluminatul de securitate impotriva panicii, IP65 - corp de iluminat de interior cu montaj aparent/incastat, Un=230V c.a 50/60Hz, echipat cu balast electronic, tub fluorescent 4x18W T8; - corp de iluminat rezistent la praf, cu montaj aparent, Un=230V, c.a 50/60Hz, echipat cu balast electronic, tub fluorescent 1x18W T8, inductor si acumulator Ni-Cd ce asigura o autonomie de functionare in regim de siguranta de 2h, grad de protectie IP40;
CIL 13	- corp de iluminat rezistent la praf, cu montaj aparent, Un=230V, c.a 50/60Hz, echipat cu balast electronic, tub fluorescent 1x18W T8, inductor si acumulator Ni-Cd ce asigura o autonomie de functionare in regim de siguranta de 2h, grad de protectie IP40;
CIL 14	- comutator dublu alb cu led, montaj ingropat sub tencuiala(ST), grad de protectie IP20, inaltimea de montaj h=1,50 m fatina de protectie IP65, cu led, montaj ingropat sub tencuiala(ST), grad de protectie IP20, inaltimea de montaj h=0,1 m / 2 m fata de tencuiala(ST), cu contact de protectie CP 16A/230V, montaj incastat perete, la inaltimea indicata in plansa, grad de protectie IP20, cu contact de protectie CP 16A/230V, montaj incastat perete, la inaltimea indicata in plansa, grad de protectie IP20, cu contact de protectie CP 16A/230V, montaj incastat perete, conductor FY in tu de protectie #13, ST; - traseu circuite electrice de prize, conductor FY in tub de protectie #16, ST; - tablou electric de distributie consumatori normali(iluminat si prize), montaj ingropat, grad de protectie IP40; - comanda manuala/buton pentru punerea in functionare a iluminatului impotriva panicii; scoterea din functiune a iluminatului impotriva panicii;
BP	- BP3 BP0



PROIECTANT GENERAL:		TITLU PROIECT :		NUMAR PROIECT:	
 S.C. INKSHAPE S.R.L. CUI R032329142 J22/1721/2013 www.inkshape.ro		ÎNFIINȚARE CLĂDIRI CABINETE MEDICALE INDIVIDUALE ÎN COMUNA RAFAILA, JUDEȚUL VASLUI		39/2017	
ȘEF PROIECT : Ing. Zaharia Marius		BENEFICIAR : COMUNA RAFAILA		FAZA PROIECT:	
PROIECTAT : Ing. Ciocanel Claudiu		AMPLASAMENT : str. DJ 248A, sat Rafaila, comuna Rafaila, județul Vaslui		S.F.	
DESENAT : Ing. Ciocanel Claudiu				DATA PROIECT:	
				2017	
				TITLU PLANȘĂ:	
				PLAN PARTER INSTALAȚII ELECTRICE	
				SCARA: 1:100	
				PLANȘĂ: IE1	

SCHEME TABLOURI ELECTRICE

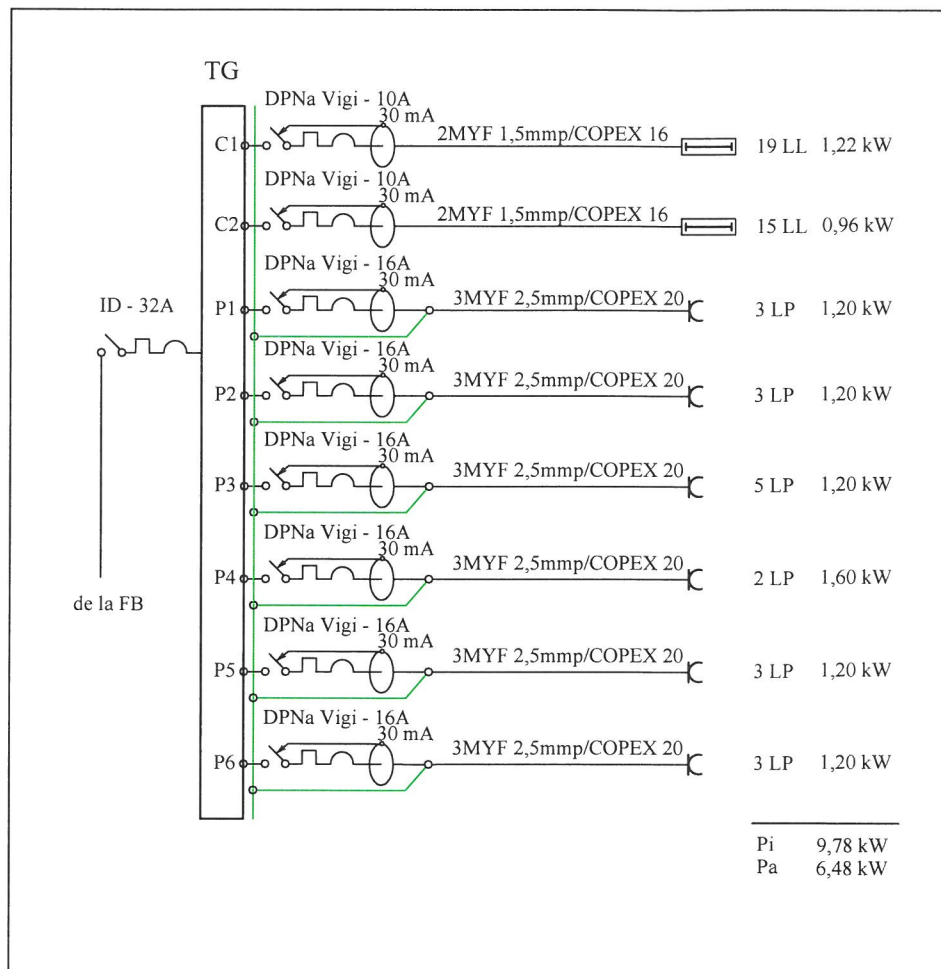

PROIECTANT GENERAL:  S.C. INKSHAPE S.R.L. CUI RO32329142 J22/1721/2013 www.inkshape.ro		TITLU PROIECT : ÎNFIINȚARE CLĂDIRI CABINETE MEDICALE INDIVIDUALE ÎN COMUNA RAFAILA, JUDEȚUL VASLUI		NUMĂR PROIECT: 39/2017
ȘEF PROIECT : Ing. Zaharia Marius		BENEFICIAR : COMUNA RAFAILA		FAZA PROIECT: S.F.
PROIECTAT : Ing. Ciocanel Claudiu		AMPLASAMENT : str. DJ 248A, sat Rafaila, comuna Rafaila, județul Vaslui		DATA PROIECT: 2017
DESENAT : Ing. Ciocanel Claudiu		TITLU PLANȘĂ: SCHEMA MONOFILARA INSTALAȚII ELECTRICE		SCARA: 1:100
				PLANȘĂ: IE2